

ECOMUSEO DELLE MINIERE E DELLA VALLE GERMANASCA

Località Paola

10060 Prali (TO)

Tel/fax 0121806987

mail: info@ecomuseominiere.it

www.ecomuseominiere.it

Altitudine 1.738 metri s.l.m.



L'Ecomuseo regionale delle Miniere attraverso ScopriMiniera permette di fare un viaggio alla scoperta del patrimonio minerario della Valle Germanasca e dell'attività estrattiva del talco. Attraverso una serie di progetti di conservazione e valorizzazione del patrimonio minerario, oggi è possibile visitare e vivere un'esperienza di particolare interesse, non solo per scoprire la miniera ma anche per conoscere il patrimonio culturale e naturale della vallata.

Parcheggio

E' presente un ampio parcheggio, anche per autobus, a circa 200/300 metri dalla Miniera Paola, punto di partenza della visita.

Per le persone con disabilità, su richiesta, è possibile utilizzare un parcheggio riservato a circa 20 metri dalla Miniera Paola, punto di inizio della visita.

Biglietteria e book-shop

La biglietteria e il book-shop è al piano terra, la porta d'ingresso è di cm 85.

Museo

E' presente uno spazio dove è presente un'esposizione permanente che illustra la storia e le tradizioni della valle. La porta d'ingresso è di cm 92, all'interno dello spazio sono presenti elementi tattilo-sensoriali e targhe esplicative in Braille.

Proseguendo si accede alla sala proiezioni, apertura porta cm 85.

Il Ristoro del Minatore

Era lo spazio utilizzato come mensa per i minatori, all'interno della struttura principale.

Per accedere al punto di ristoro sono presenti 20 gradini, con corrimano sia a destra che sinistra. E' disponibile un montascale a ruote e il personale è formato al suo utilizzo. E'

possibile, in base alla stagione, mangiare nel dehors che si trova al piano terra, l'altezza da terra dei tavoli è di cm 73.

Miniera Paola

La scoperta della miniera avviene lungo la galleria di carreggio principale e un anello, di circa 1,5 km adiacenti ai cantieri di estrazione. La visita guidata offre la possibilità di approfondire il tema del contadino-minitore e testimonia oltre 100 anni di estrazione del famoso "Bianco delle Alpi", il talco.

La visita inizia a bordo del trenino dei minatori, sono disponibili specifici carrelli per il trasporto di persone che utilizzano la carrozzina, la visita è possibile per i primi 100 metri.

Aule didattiche e polivalenti

Sono presenti diversi spazi utilizzabili per incontri, convegni e attività didattiche, l'altezza dei tavoli è di cm 69.

L'accesso alle aule avviene attraverso alcuni gradini oppure attraverso rampe con larghezza media 115, lunghezze differenti (dai 5 a gli 8 metri) e le pendenze tra il 5% e l'8%. Le porte di ingresso delle aule didattiche sono di 90 e 100 cm.



Servizio igienico aula didattica

- Apertura porta cm 80

- Apertura porta cm 80

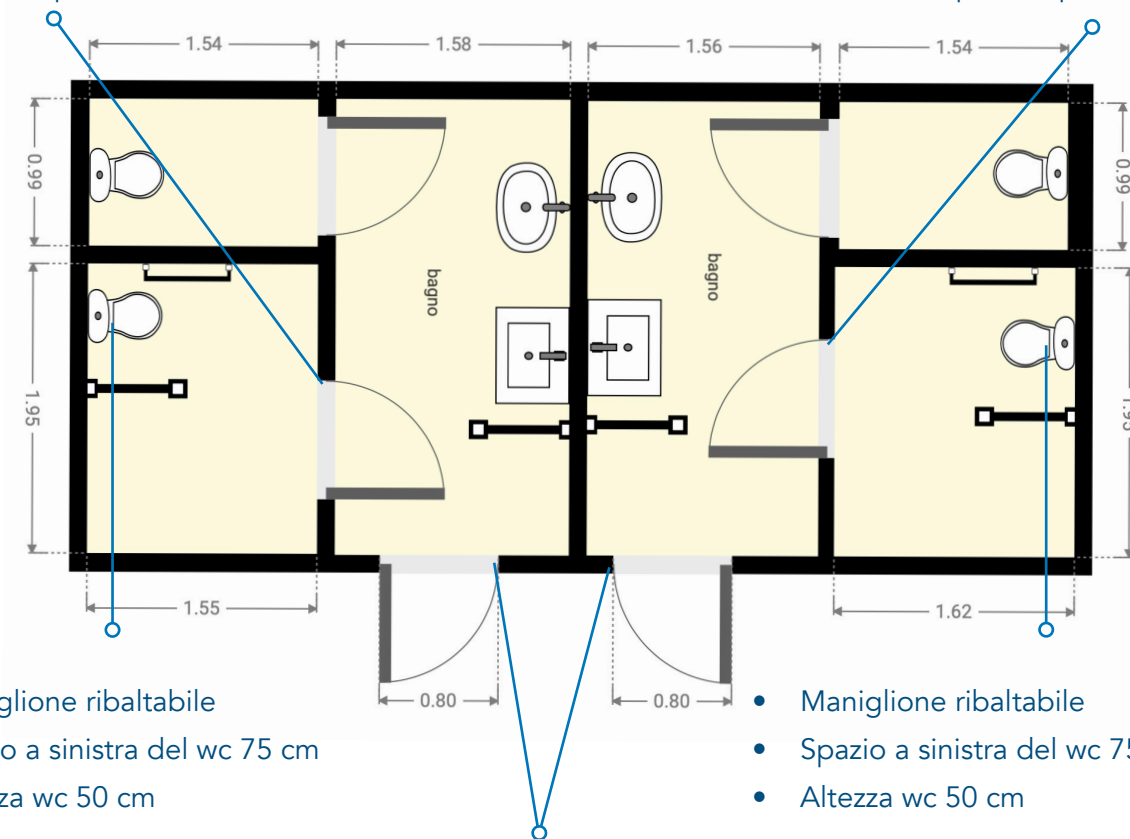

- Maniglione ribaltabile
- Spazio a sinistra del wc 75 cm
- Altezza wc 50 cm

- Maniglione ribaltabile
- Spazio a sinistra del wc 75 cm
- Altezza wc 50 cm

- Apertura porte cm 80

Servizio igienico aula didattica

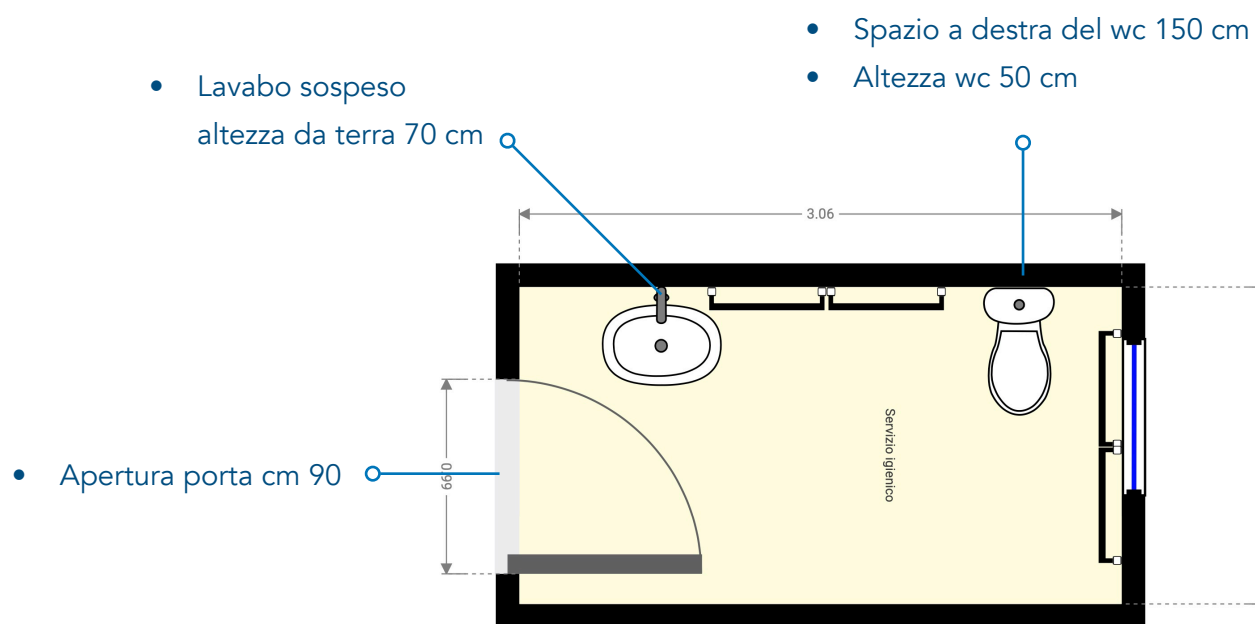

Data rilevazione maggio 2021